



Verordnung

der Stadtvertretung von Hohenems vom 16.05.2002
über die Bezeichnung von Verkehrsflächen

Aufgrund des § 15 Abs. 3 Gemeindegesetz, LGBl.Nr. 40/1985, zuletzt abgeändert durch LGBl.Nr. 58/2001, wird verordnet:

§ 1

Für die in der Anlage beschriebenen und in den damit zusammenhängenden Planunterlagen ausgewiesenen Verkehrsflächen werden die Bezeichnungen entsprechend dieser Anlage festgesetzt.

§ 2

Diese Verordnung tritt am Tage ihrer Kundmachung in Kraft.

Anlage zu § 1 Abs. 1

	Beschreibung	Bezeichnung
1.	Straße auf GST-Nr. 246/2, 249/1, 249/2, 249/3	Im Wingat
2.	Straße auf GST-Nr. 8943, 8947	Maria-Waldburga-Straße
3.	Straße auf GST-Nr. 2050	Franz-Seidel-Weg
4.	Straße auf GST-Nr. 4650/3, 4650/5, 4650/6, 4650/7,	Barbara-Wötzlin-Weg



Amt der Stadt Hohenems

Geographisches Informationssystem
Kaiser-Franz-Josef-Straße 4
A-6845 Hohenems



Nicht rechtsverbindlicher Auszug aus der
digitalen Stadtkarte der Stadt Hohenems

Maßstab
1:1000

Datum
7.6.2002

Auszug aus der DKM
Im Wingat

stadthohenems

Bearbeiter
pi

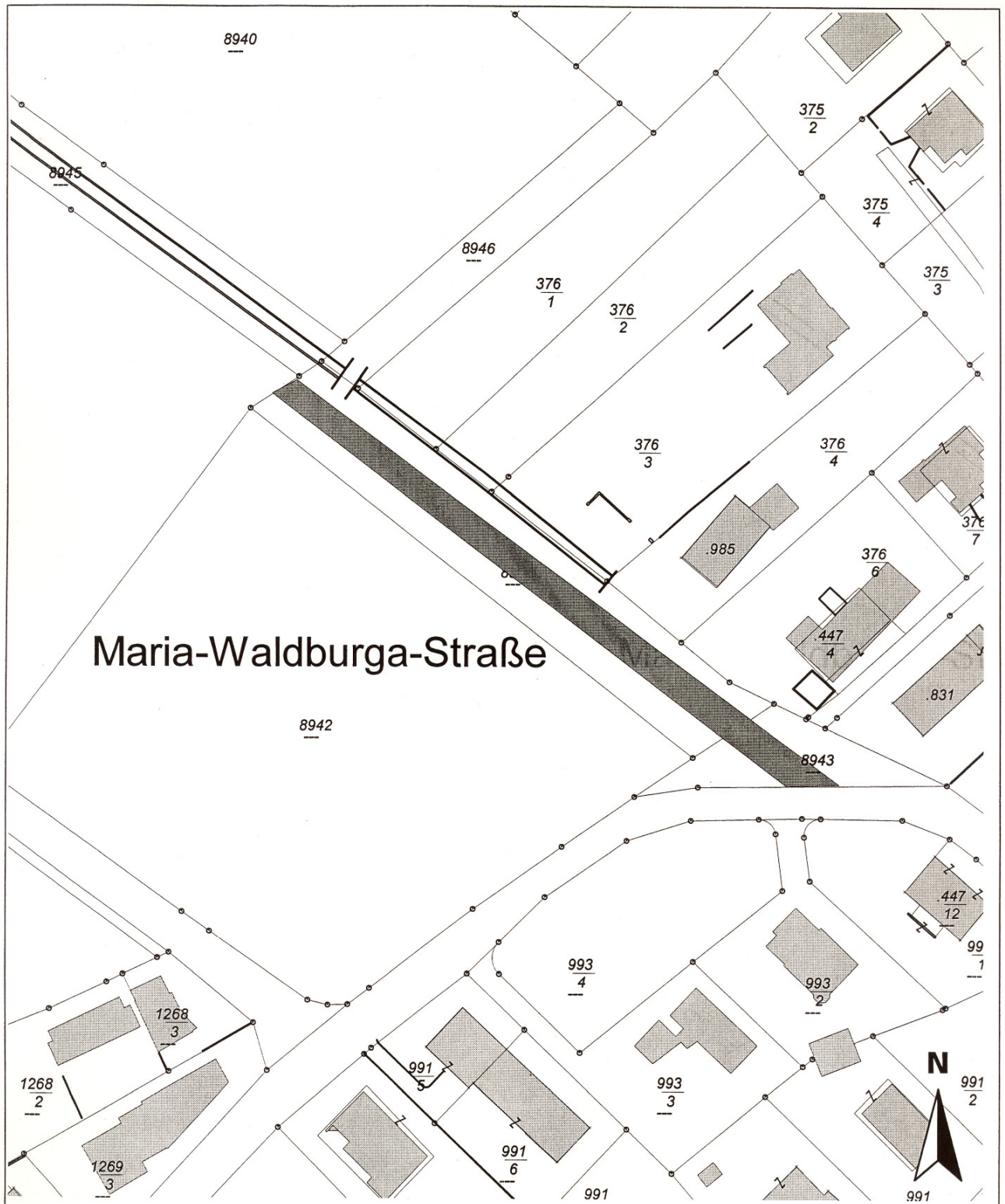

Nicht rechtsverbindlicher Auszug aus der digitalen Stadtkarte der Stadt Hohenems

Maßstab 1:1000	Datum 7.6.2002	Auszug aus der DKM Maria-Waldburga-Straße	Bearbeiter pi
-------------------	-------------------	--	------------------



Amt der Stadt Hohenems

Geographisches Informationssystem

Kaiser-Franz-Josef-Straße 4

A-6845 Hohenems

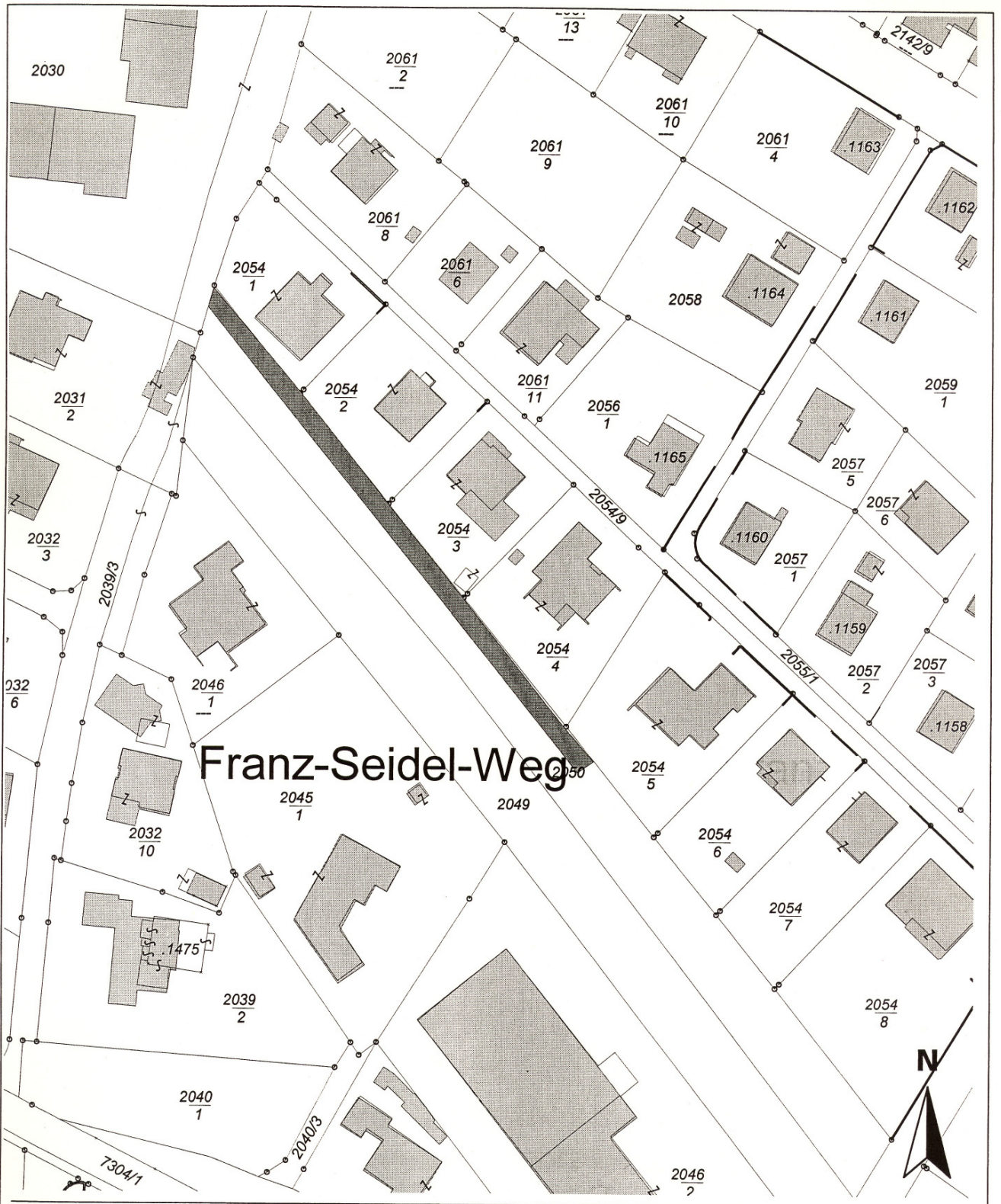

Franz-Seidel-Weg

Nicht rechtsverbindlicher Auszug aus der digitalen Stadtkarte der Stadt Hohenems

Maßstab 1:1000	Datum 7.6.2002	Auszug aus der DKM Franz-Seidel-Weg	Bearbeiter pi
-------------------	-------------------	--	------------------





Amt der Stadt Hohenems

Geographisches Informationssystem

Kaiser-Franz-Josef-Straße 4

A-6845 Hohenems

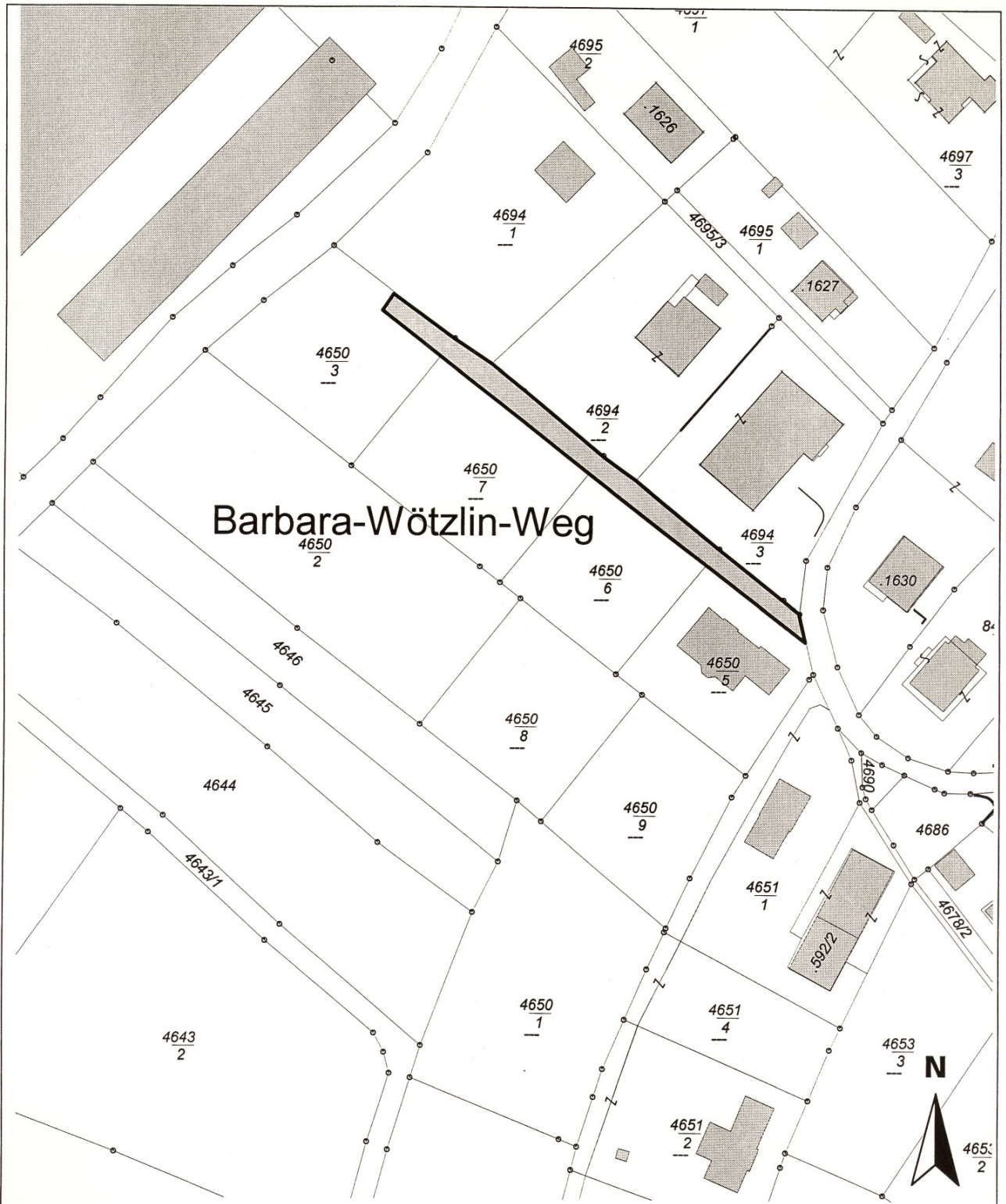

Nicht rechtsverbindlicher Auszug aus der digitalen Stadtkarte der Stadt Hohenems

Maßstab 1:1000	Datum 7.6.2002	Auszug aus der DKM Barbara-Wötzlin-Weg	Bearbeiter pi
-------------------	-------------------	---	------------------

Stadt Hohenems