



**Zahl:** 340/840-1/boe.

Hohenems, am 22.02.2001

**Betrifft:** Verordnung über die Neufassung der in der Stadtvertretung vom 21.12.2000 beschlossenen Verordnung bezüglich Übernahme eines Teilabschnittes der Mauthausstraße ins öffentliche Gut

## Verordnung

### § 1

Gemäß § 9 Abs. 1, 3 und 5 des Straßengesetzes, LGBl. Nr. 8/1969 idgF., iVm. § 50 Abs. 1 lit. c, Gemeindegesetz, LGBl. Nr. 40/1985 idgF. wird eine Teilfläche der Mauthausstraße (Teilfläche aus GST –NR 2030 in EZ 5613, KG 92004 Hohenems) im Ausmaß von circa 385 m<sup>2</sup>, einer ungefähren Länge von 79 m und einer Breite von 5,0 m (nördlicher Bereich) und 3,20 m (südlicher Bereich) gemäß dem beigeschlossenen Lageplan zur Gemeindestraße erklärt.

### § 2

Die Verordnung tritt mit Beginn des auf die Kundmachung folgenden Tages in Kraft.

Der Bürgermeister:

Christian Niederstetter

Kundmachungsvermerk	
Diese Kundmachung wurde	
an die Amtstafel angeschlagen am	12.03.
von der Amtstafel abgenommen am	26.03.
im Gemeindeblatt veröffentlicht unter Nr.	



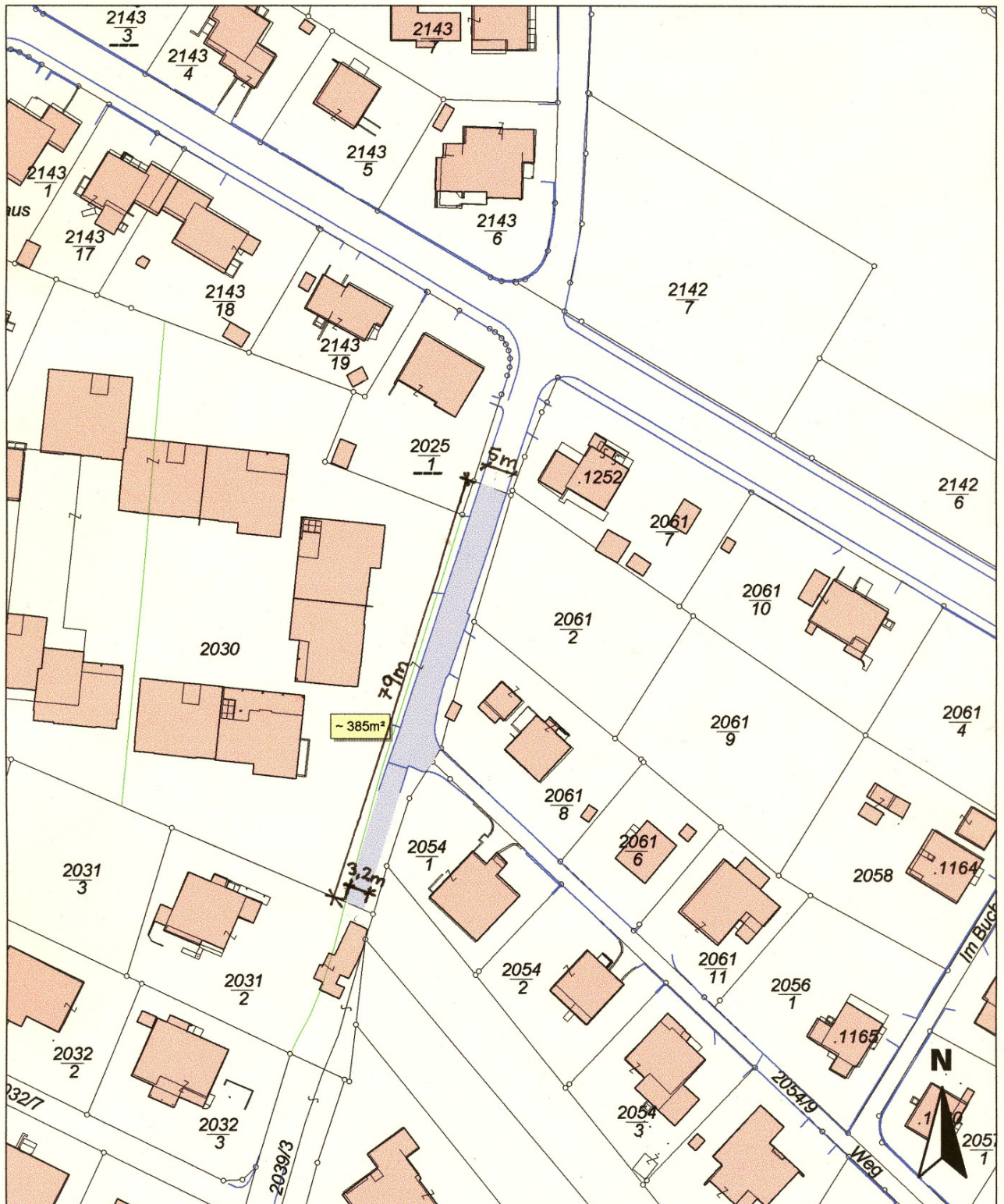

Nicht rechtsverbindlicher Auszug aus der digitalen Stadtkarte der Stadt Hohenems

<b>Maßstab</b> 1:1000	<b>Datum</b> 21.2.2001	<b>Auszug aus der DKM</b> Bereich Mauthausstraße	<b>Bearbeiter</b> MG
--------------------------	---------------------------	---	-------------------------